

***** CUIRS ET PEAUX BRUTS *****

Les entreprises exerçant leur activité dans le commerce de gros de **Cuir et Peaux Bruts** constituent la charnière indispensable entre le monde de l'élevage et celui de la filière Cuir. Ces sociétés (dont une importante partie est formée d'unités de négoce directement intégrées au sein des abattoirs) sont spécialisées dans la collecte des Cuir et Peaux Bruts auprès des abattoirs répartis sur l'ensemble du territoire métropolitain.

La santé tout autant que l'activité économique de ces sociétés dépendent étroitement de la situation conjoncturelle qui prévaut dans le monde agricole (variations des cours de la viande, politique communautaire, facteurs climatiques ...). De la même manière, elles sont fortement liées à l'état de la conjoncture perceptible sur le marché tant national qu'international du "cuir".

Les Statistiques Agricoles de novembre 2018 du Service de la Statistique et de la Prospective (SSP) du Ministère de l'agriculture et de l'alimentation font apparaître une réduction des cheptels de gros bovins (13,3 millions de têtes) de 2,9%. Le nombre de veaux (5,2 millions de têtes), d'ovins (7,2 millions de têtes), de caprins (1,3 million de têtes) et de porcins (13,7 millions de têtes) s'est développé de 8,0%, 4,2%, 3,2% et 2,7%.

Les abattages contrôlés de gros bovins (3,4 millions de têtes), d'ovins (4,2 millions de têtes) et de porcins (23,5 millions de têtes) ont légèrement augmenté de 0,7%, 0,4% et 0,4%. Les abattages de veaux (1,2 million de têtes) et de caprins (0,7 million de têtes) ont diminué de 1,9% et 0,8%.

Les collecteurs français de cuirs et peaux bruts, au nombre de 37, ont vu leur chiffre d'affaires reculer de 14%.

**EVOLUTION DE LA COLLECTE ET DU NEGOCE
DES CUIRS ET PEAUX BRUTS ENTRE 2013 ET 2018**

CUIRS BRUTS	SOURCE	UNITE	2 013	2 014	2 015	2 016	2 017	2 018
CHIFFRES CLES								
CHIFFRE D'AFFAIRES	CNC	1000 euros	463 882	447 465	448 828	413 821	407 023	351 371
EXPORTATIONS EN VALEUR	DOUANES	1000 euros	399 325	388 686	368 966	325 336	318 575	278 103
IMPORTATIONS EN VALEUR	DOUANES	1000 euros	142 295	151 912	153 088	140 224	120 627	132 161
TAUX DE COUVERTURE	DOUANES	en %	281	256	241	232	264	210
NOMBRE D'ENTREPRISES	CNC		38	36	36	36	39	37
EFFECTIFS moyens annuels	CNC		367	354	394	386	411	386

COLLECTE ET NEGOCE DES CUIRS ET PEAUX BRUTS

NOMBRE D'ENTREPRISES

00	48
01	46
02	45
03	45
04	45
05	47
06	51
07	52
08	50
09	44
10	42
11	41
12	40
13	38
14	36
15	36
16	36
17	39
18	37

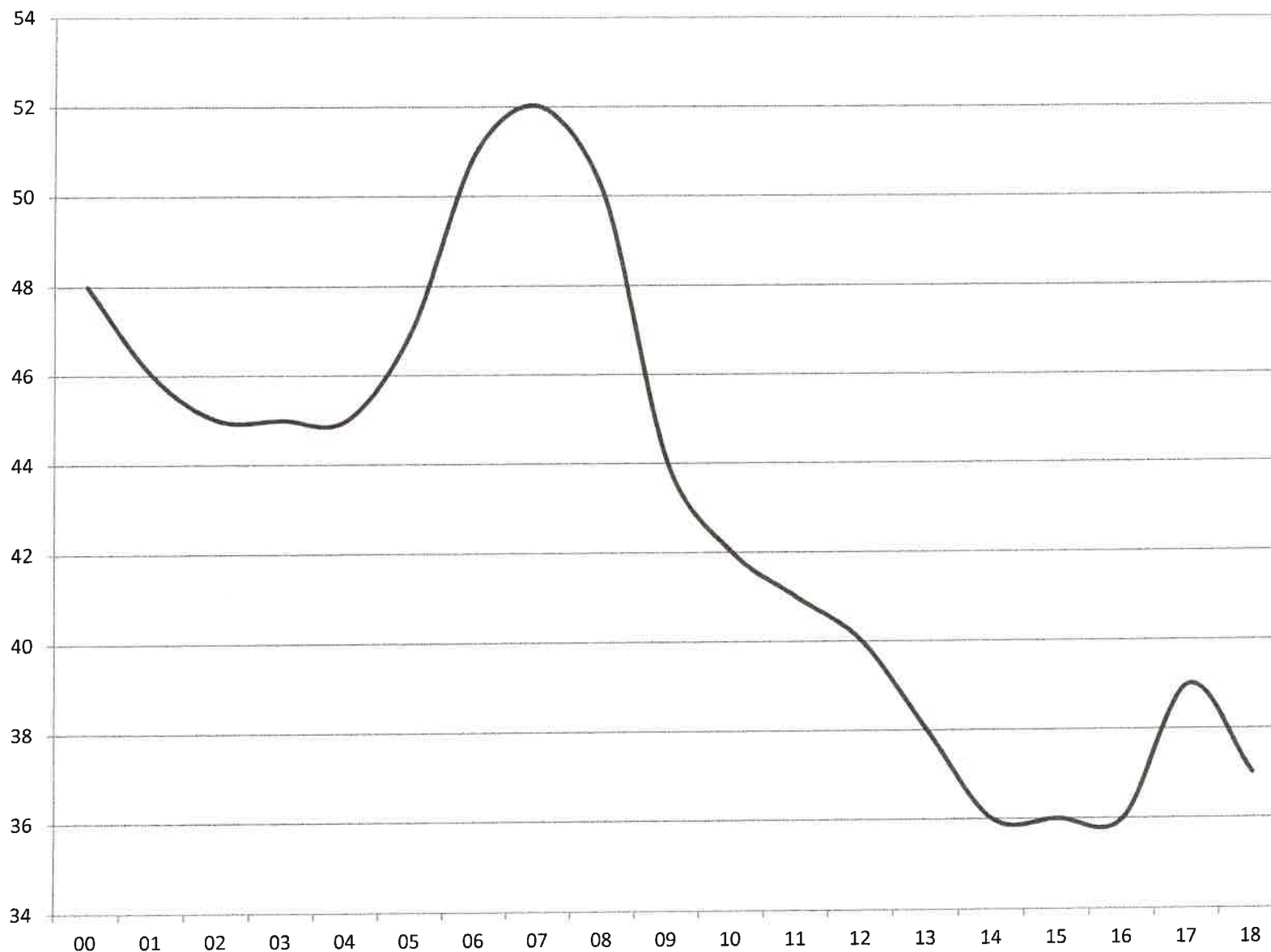

COLLECTE ET NEGOCE DES CUIRS ET PEAUX BRUTS

EFFECTIFS

00	688
01	664
02	580
03	567
04	520
05	502
06	489
07	505
08	455
09	384
10	371
11	369
12	401
13	367
14	354
15	394
16	386
17	411
18	386

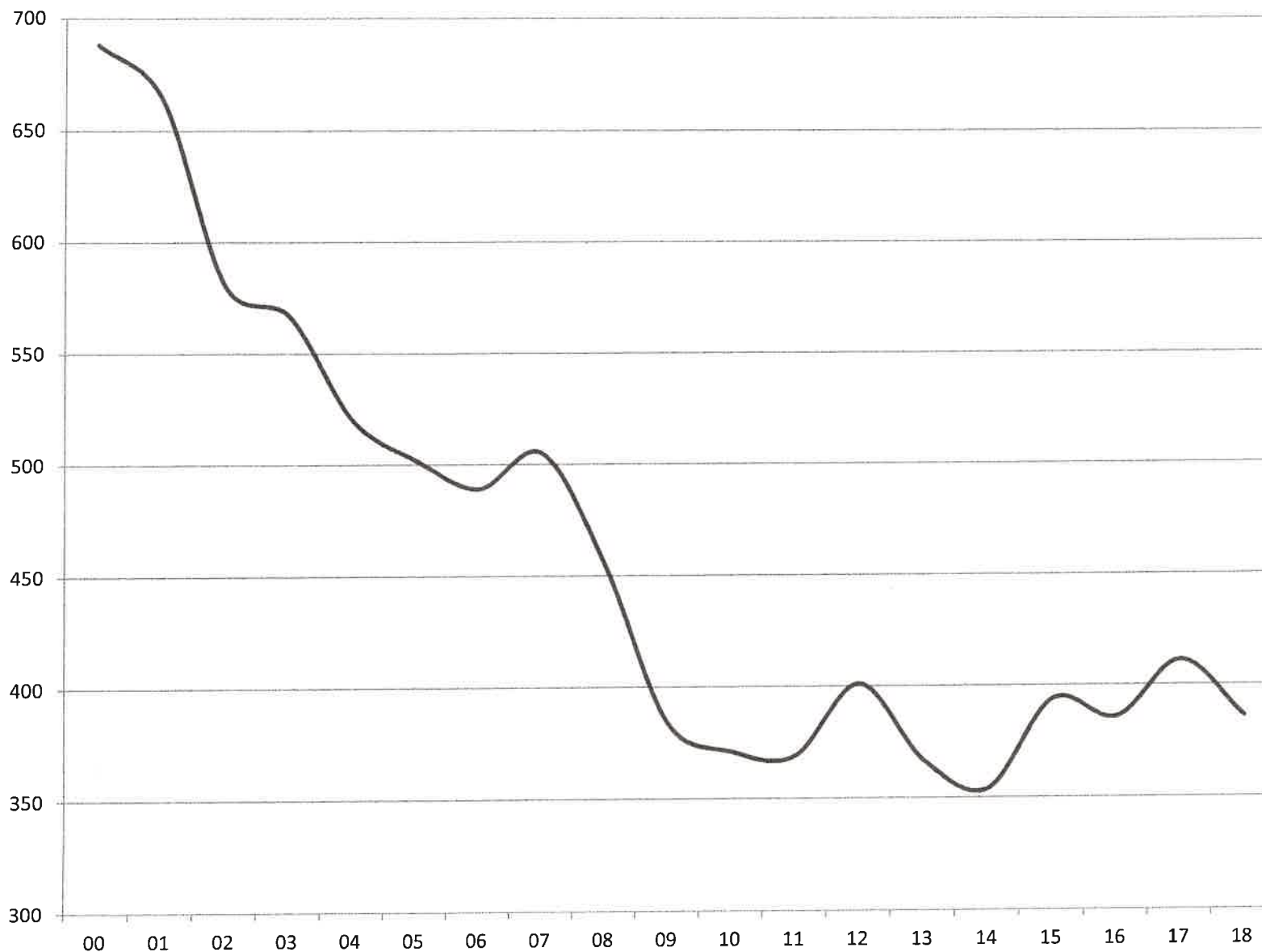

COLLECTE ET NEGOCE DES CUIRS ET PEAUX BRUTS

CHIFFRE D'AFFAIRES (en millions d'euros)

00	404,1
01	420,7
02	355,4
03	304,2
04	284,0
05	263,5
06	283,3
07	279,2
08	245,0
09	209,3
10	319,3
11	416,0
12	392,3
13	463,9
14	447,5
15	448,8
16	413,8
17	407,0
18	351,4

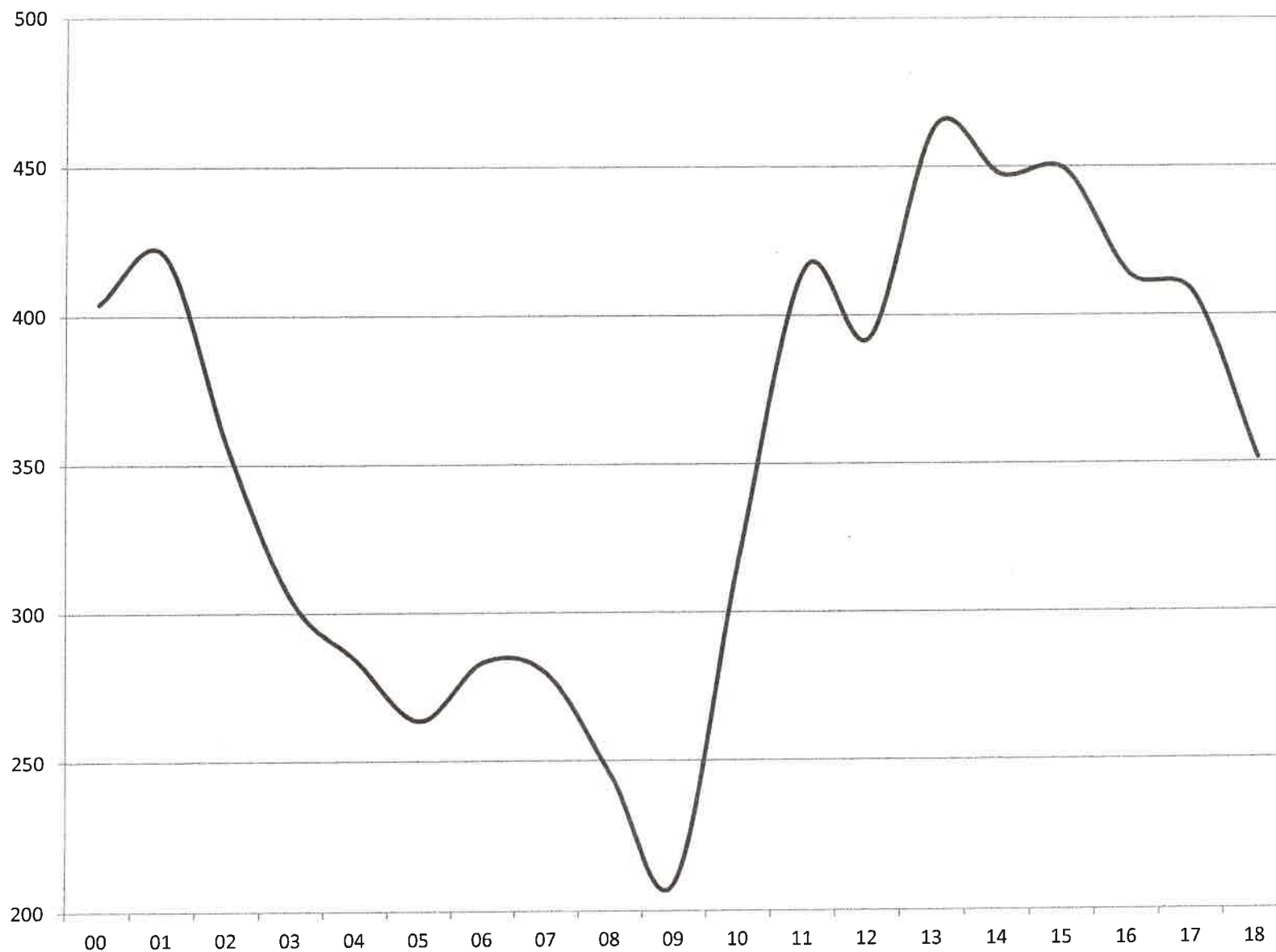

COMMERCE DE GROS DE CUIRS ET PEAUX BRUTS ANNUELS

Année : 2018
 Nombre d'entreprises : 37

I - MONTANT DES FACTURATIONS REALISEES PENDANT L'ANNEE

Code	ARTICLES	EN EUROS
1	MARCHE INTERIEUR (T.V.A. non comprise)	57 413 872
2	EXPORTATIONS (H.T.) (Etranger + Zone Franc)	293 956 706
3	TOTAL	351 370 578

II - EFFECTIF, REMUNERATIONS, ACTIVITE

Code		EFFECTIF moyen annuel employé	REMUNERATIONS versées au cours de l'année	Nombre d'heures ouvriers effectuées pendant l'année
4	CADRES, EMPLOYES, TECHNICIENS ET AGENTS DE MAITRISE	117	4 999 893	
5	OUVRIERS	269	6 626 209	408 932
6	TOTAL	386	11 626 102	

EVOLUTION DES ABATTAGES CONTROLES ENTRE 2013 ET 2018

ABATTAGES CONTROLES	UNITE	2 013	2 014	2 015	2 016	2 017	2 018
CHIFFRES CLES							
GROS BOVINS	1000 têtes	3 321,7	3 344,2	3 403,1	3 409,0	3 387,7	3 412,5
VEAUX	1000 têtes	1 310,2	1 288,7	1 266,8	1 268,3	1 238,3	1 214,6
OVINS	1000 têtes	4 237,6	4 235,5	4 189,5	4 293,6	4 202,6	4 218,8
CAPRINS	1000 têtes	779,1	717,8	708,5	717,8	688,4	682,7
TOTAL OVINS ET CAPRINS	1000 têtes	5 016,7	4 953,3	4 898,0	5 011,4	4 891,0	4 901,5
PORCINS	1000 têtes	23 739,1	23 662,7	23 669,0	23 840,2	23 407,6	23 503,3
EQUIDES	1000 têtes	20,5	17,1	16,0	13,3	10,2	9,3
TOTAL TOUTES CATEGORIES	1000 têtes	33 408,2	33 266,0	33 252,9	33 542,2	32 934,8	33 041,2

Source : Service de la statistique et de la prospective (SSP) du Ministère de l'Agriculture et de l'Alimentation (état des animaux abattus pour la consommation publique)

ABATTAGES CONTROLES

ANNEE 2018

Source : Service de la statistique et de la prospective (SSP) du Ministère de l'Agriculture et de l'Alimentation - Résultats CVJA

<i>CATEGORIES</i>	<i>MILLIERS DE TETES</i>	<i>EVOLUTION EN % 2018/2017</i>
GROS BOVINS	3 412,5	+0,7
VEAUX	1 214,6	-1,9
OVINS	4 218,8	+0,4
CAPRINS	682,7	-0,8
PORCINS	23 503,3	+0,4
EQUIDES	9,3	-8,8

ABATTAGES CONTROLES

GROS BOVINS (en millions de têtes)

85	4,650
86	4,666
87	4,782
88	4,466
89	4,105
90	4,229
91	4,581
92	4,545
93	4,040
94	3,829
95	3,959
96	4,088
97	4,118
98	3,831
99	3,768
00	3,531
01	3,626
02	3,845
03	3,815
04	3,653
05	3,519
06	3,406
07	3,443
08	3,500
09	3,487
10	3,590
11	3,712
12	3,507
13	3,322
14	3,344
15	3,403
16	3,409
17	3,388
18	3,412

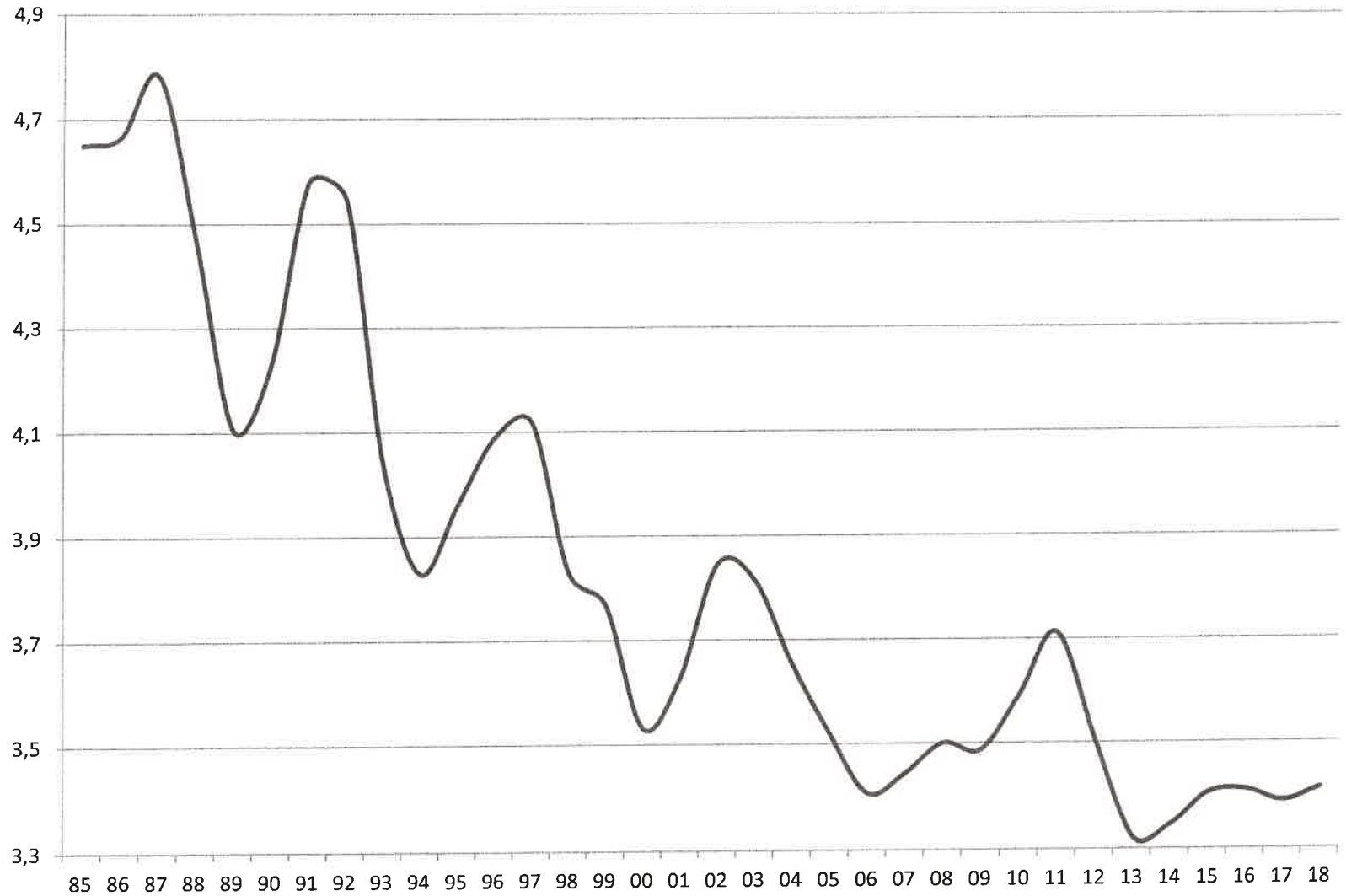

Source: Service de la statistique et de la prospective (SSP) du Ministère de l'Agriculture et de l'Alimentation - Résultats CVJA

ABATTAGES CONTROLES

VEAUX (en millions de têtes)

85	3,013
86	2,997
87	2,988
88	2,681
89	2,357
90	2,345
91	2,333
92	2,305
93	2,154
94	2,067
95	1,990
96	1,931
97	1,960
98	1,932
99	1,891
00	1,817
01	1,884
02	1,864
03	1,824
04	1,752
05	1,751
06	1,700
07	1,556
08	1,509
09	1,474
10	1,465
11	1,440
12	1,359
13	1,310
14	1,289
15	1,267
16	1,268
17	1,238
18	1,215

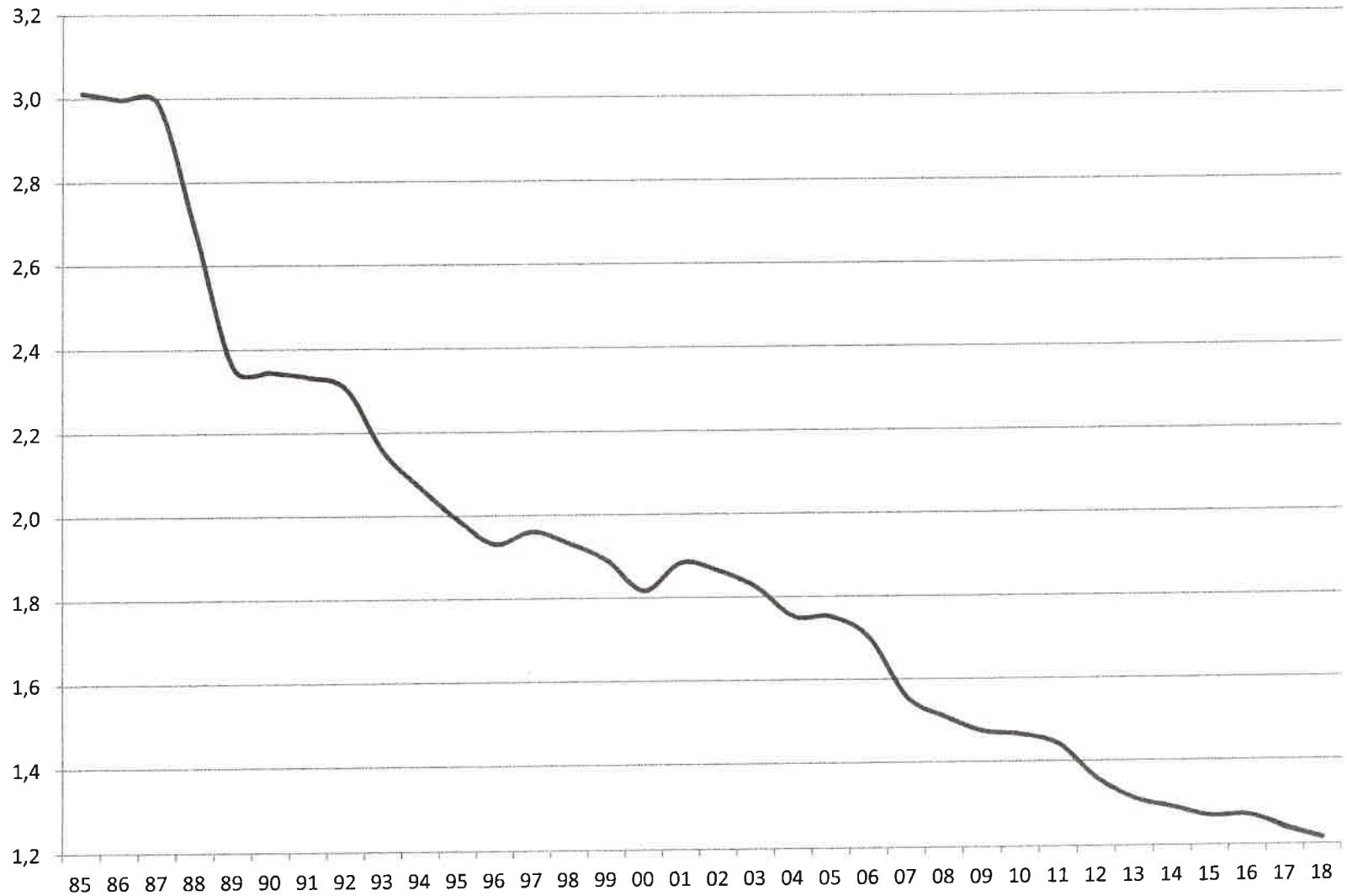

Source: Service de la statistique et de la prospective (SSP) du Ministère de l'Agriculture et de l'Alimentation - Résultats CVJA

ABATTAGES CONTROLES

OVINS (en millions de têtes)

85	8,747
86	8,632
87	8,306
88	8,181
89	7,935
90	8,148
91	7,878
92	7,227
93	7,002
94	6,661
95	6,321
96	6,571
97	6,353
98	6,089
99	5,957
00	6,049
01	6,053
02	5,734
03	5,696
04	5,461
05	5,326
06	5,268
07	5,162
08	4,862
09	4,435
10	4,407
11	4,538
12	4,352
13	4,238
14	4,235
15	4,189
16	4,294
17	4,203
18	4,219

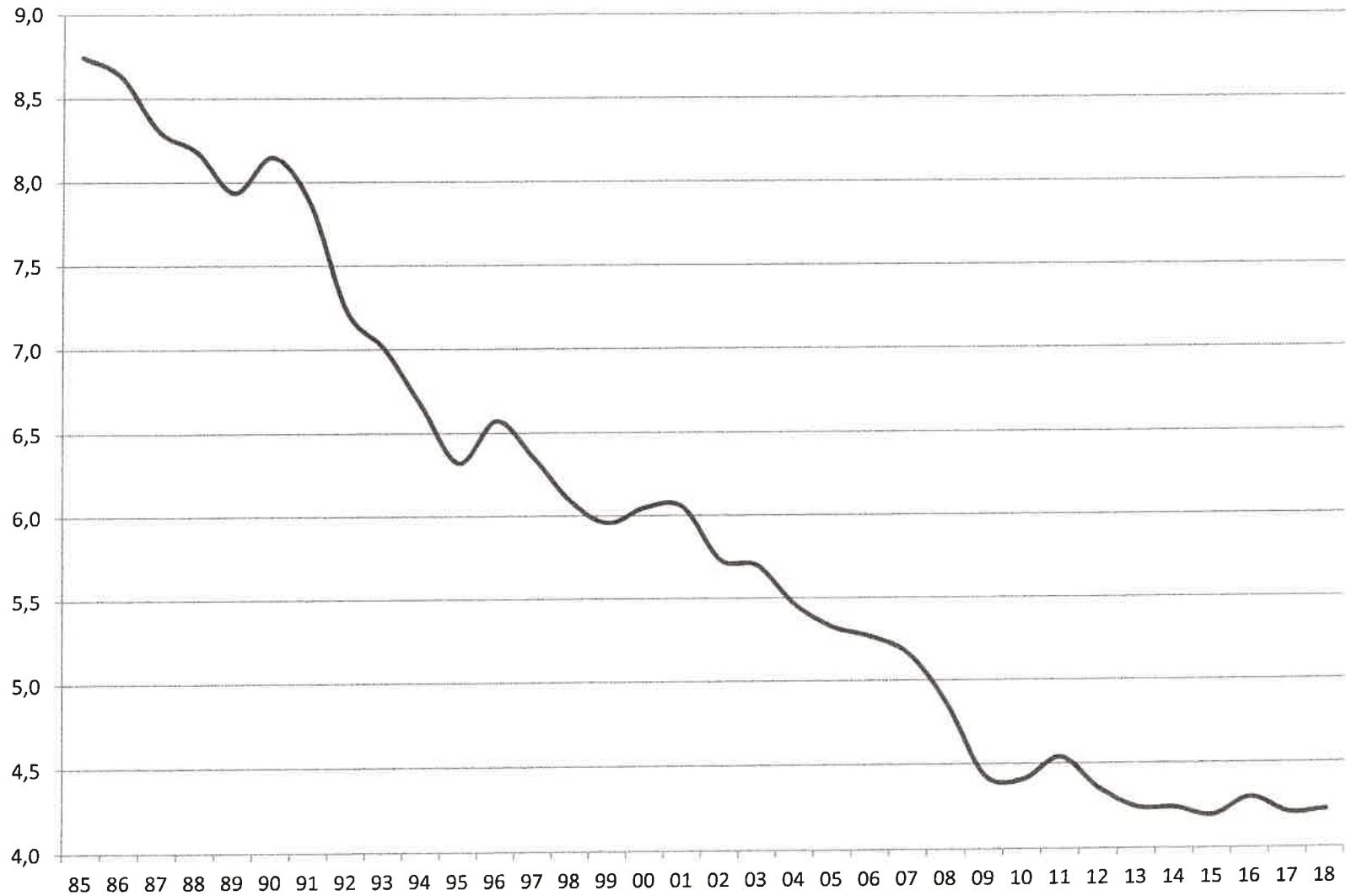

Source: Service de la statistique et de la prospective (SSP) du Ministère de l'Agriculture et de l'Alimentation - Résultats CVJA

ABATTAGES CONTROLES

CAPRINS (en milliers de têtes)

85	327,3
86	283,1
87	305,2
88	364,7
89	360,9
90	406,1
91	402,0
92	412,3
93	414,6
94	369,8
95	376,1
96	365,7
97	397,3
98	422,6
99	116,3
00	812,7
01	808,6
02	847,5
03	863,3
04	876,8
05	896,3
06	892,4
07	872,9
08	843,1
09	772,5
10	818,4
11	864,0
12	823,8
13	779,1
14	717,8
15	708,5
16	717,8
17	688,4
18	682,7

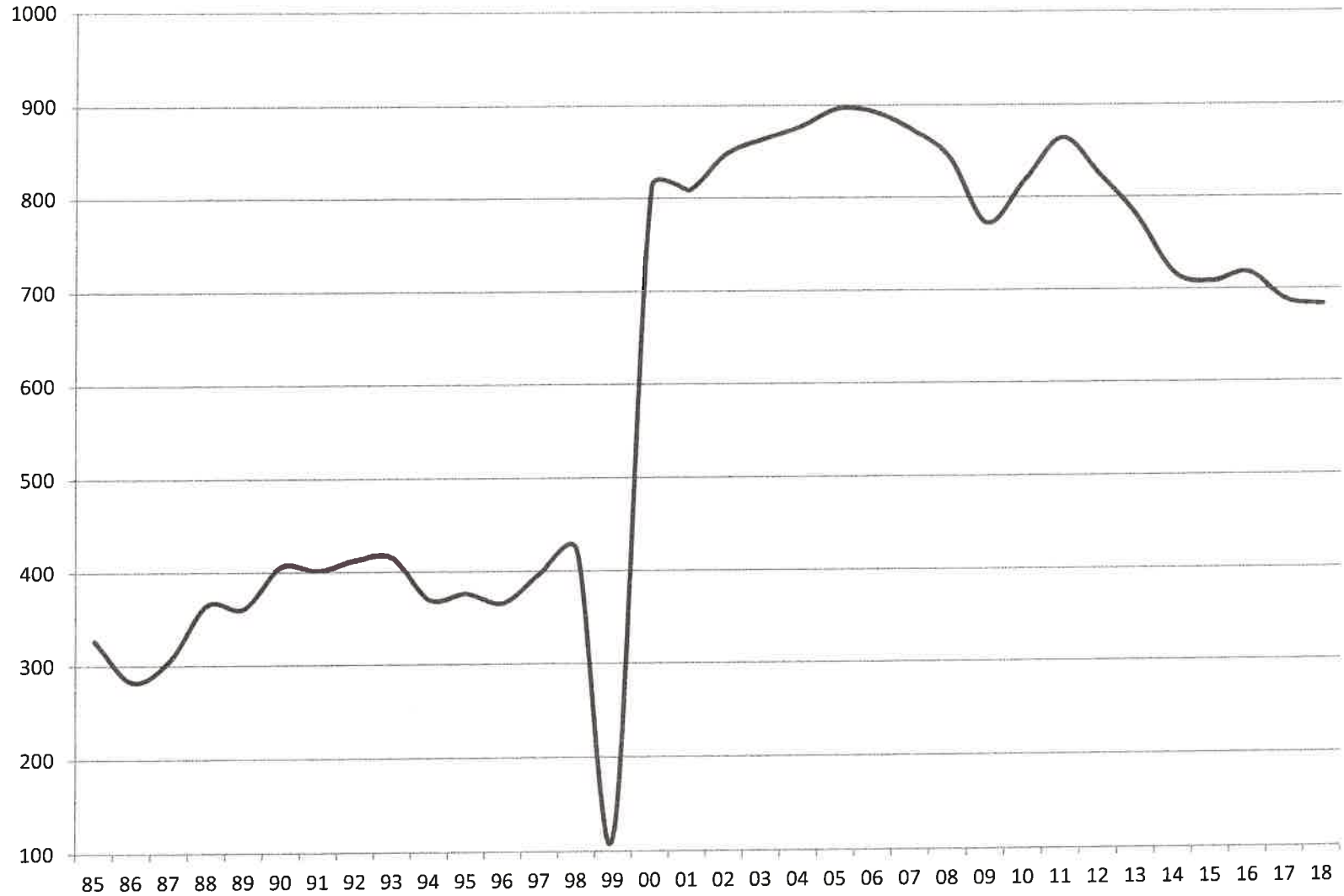

Source: Service de la statistique et de la prospective (SSP) du Ministère de l'Agriculture et de l'Alimentation - Résultats CVJA

ABATTAGES CONTROLES

OVINS ET CAPRINS (en millions de têtes)

85	9,074
86	8,915
87	8,612
88	8,546
89	8,296
90	8,554
91	8,280
92	7,640
93	7,417
94	6,978
95	6,697
96	6,937
97	6,750
98	6,512
99	6,074
00	6,862
01	6,861
02	6,582
03	6,559
04	6,337
05	6,222
06	6,160
07	6,035
08	5,705
09	5,207
10	5,225
11	5,402
12	5,176
13	5,017
14	4,953
15	4,898
16	5,011
17	4,891
18	4,901

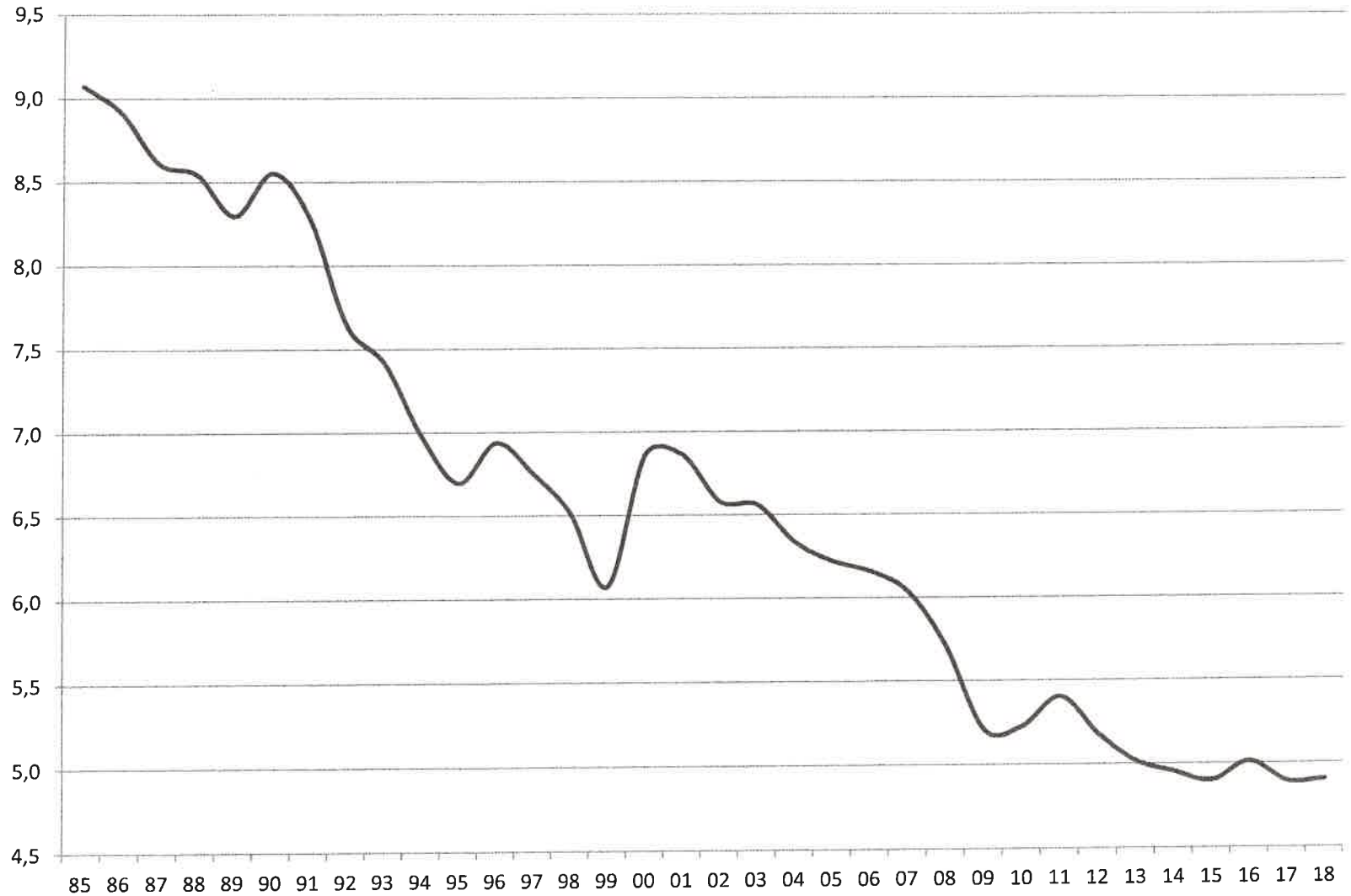

Source: Service de la statistique et de la prospective (SSP) du Ministère de l'Agriculture et de l'Alimentation - Résultats CVJA

ABATTAGES CONTROLES

PORCINS (en millions de têtes)

85	18,457
86	18,707
87	19,363
88	20,457
89	20,160
90	20,327
91	20,659
92	21,431
93	23,175
94	23,887
95	23,908
96	24,194
97	24,661
98	25,599
99	26,391
00	26,036
01	25,612
02	25,913
03	25,852
04	25,543
05	25,115
06	24,961
07	25,260
08	25,291
09	24,921
10	24,933
11	24,798
12	24,128
13	23,739
14	23,663
15	23,669
16	23,840
17	23,408
18	23,503

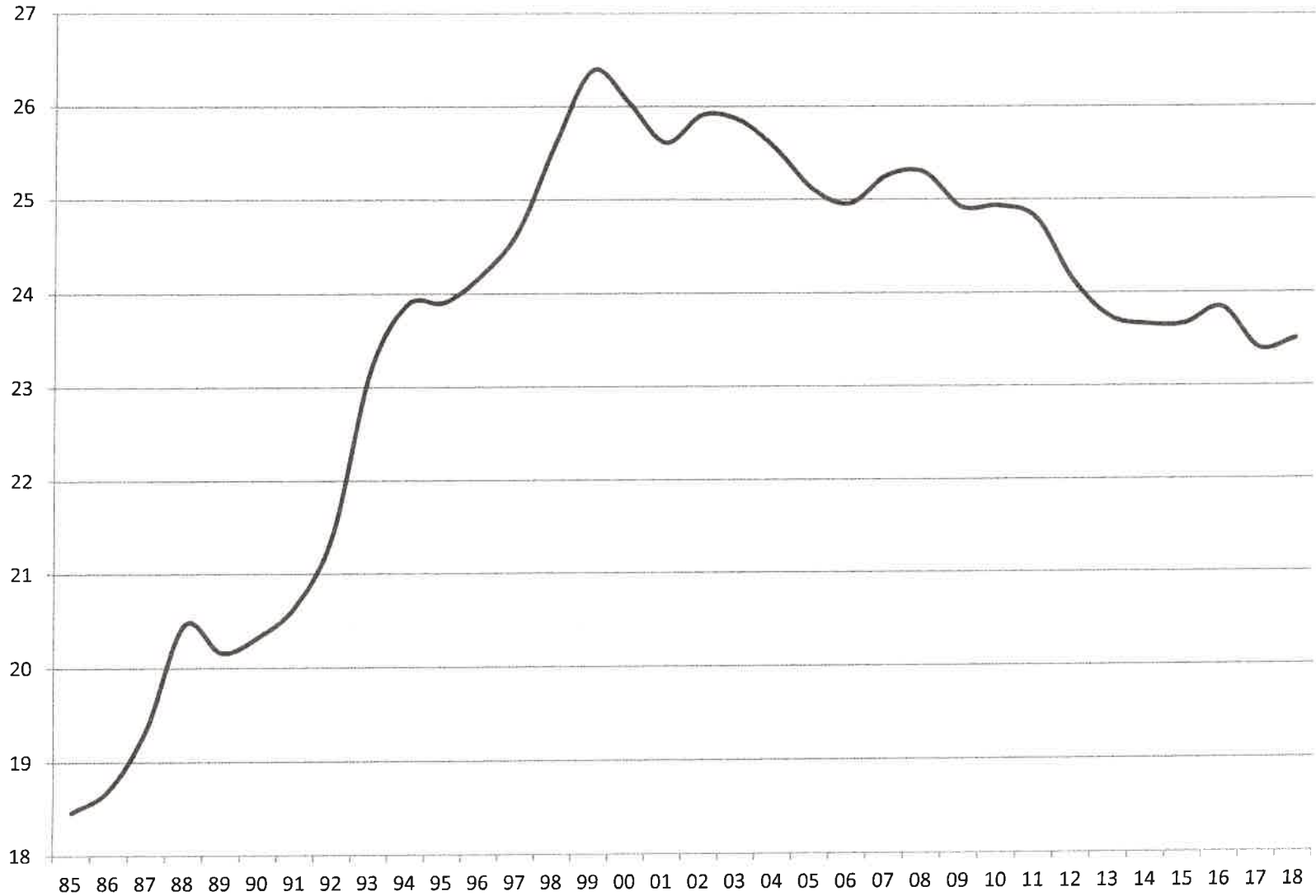

Source: Service de la statistique et de la prospective (SSP) du Ministère de l'Agriculture et de l'Alimentation - Résultats CVJA

ABATTAGES CONTROLES

EQUIDES

(en milliers de têtes)

85	96,7
86	70,4
87	68,0
88	57,2
89	50,4
90	46,3
91	47,9
92	44,1
93	40,3
94	35,9
95	34,4
96	38,1
97	37,4
98	36,8
99	33,9
00	39,1
01	44,9
02	36,7
03	28,4
04	24,5
05	21,6
06	19,0
07	17,8
08	16,2
09	15,5
10	17,1
11	17,1
12	18,5
13	20,5
14	17,1
15	16,0
16	13,3
17	10,2
18	9,3

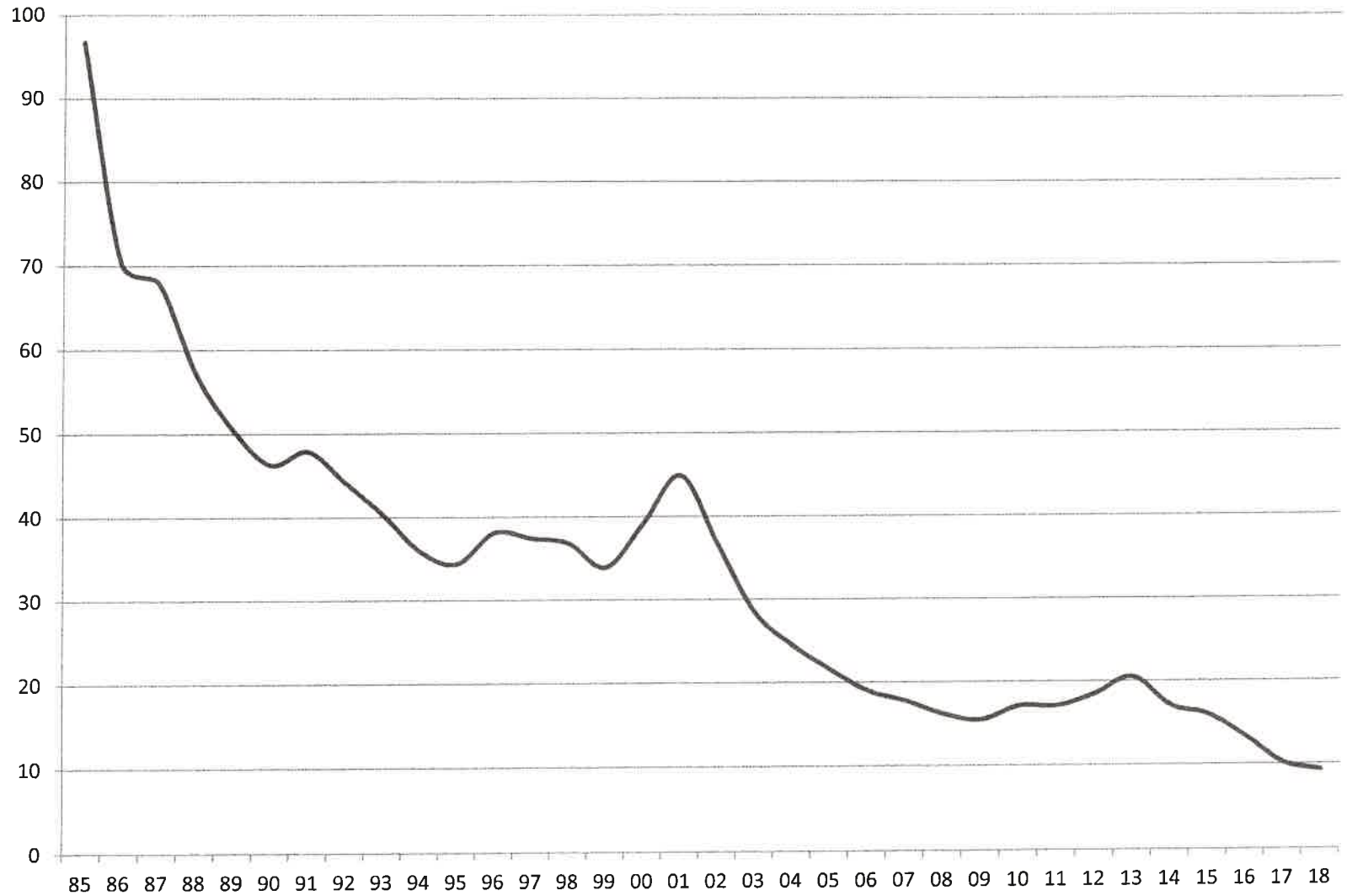

Source: Service de la statistique et de la prospective (SSP) du Ministère de l'Agriculture et de l'Alimentation - Résultats CVJA

ABATTAGES CONTROLES

TOUTES CATEGORIES
(en millions de têtes)

85	35,291
86	35,355
87	35,812
88	36,207
89	34,968
90	35,500
91	35,901
92	35,966
93	36,826
94	36,797
95	36,589
96	37,189
97	37,527
98	37,910
99	38,157
00	38,285
01	38,028
02	38,240
03	38,079
04	37,310
05	36,628
06	36,246
07	36,311
08	36,021
09	35,105
10	35,231
11	35,369
12	34,189
13	33,408
14	33,266
15	33,253
16	33,542
17	32,935
18	33,041



Source: Service de la statistique et de la prospective (SSP) du Ministère de l'Agriculture et de l'Alimentation - Résultats CVJA

ETAT DU CHEPTEL

Source : Recensement Général Agricole du MINISTERE DE L'AGRICULTURE en 1988, 2000 et 2010, et enquêtes cheptel de novembre 2017 et 2018 du Service de la Statistique et de la Prospective (SSP) du Ministère de l'agriculture et de l'alimentation.

CATEGORIES	RGA 1988	RGA 2000	RGA 2010	ENQUETE NOVEMBRE 2017 (RESULTATS DEFINITIFS)	ENQUETE NOVEMBRE 2018 (RESULTATS PROVISOIRES)	EVOLUTION EN % 2018/2017
GROS BOVINS	16 175	14 935	13 817	13 736	13 331	-2,9
VEAUX (animaux de moins d'un an)	5 042	5 324	5 590	4 844	5 232	+8,0
OVINS	11 498	9 416	n.d.	6 877	7 166	+4,2
CAPRINS	1 209	1 202	n.d.	1 213	1 252	+3,2
PORCINS	12 212	14 870	13 818	13 353	13 713	+2,7

(en milliers de têtes)

ETAT DU CHEPTEL

GROS BOVINS (en millions de têtes)

90	15,737
91	15,389
92	15,297
93	15,029
94	15,440
95	15,447
96	15,426
97	14,433
98	14,933
99	14,944
00	14,810
01	15,025
02	14,661
03	14,207
04	13,953
05	13,874
06	13,892
07	14,054
08	14,297
09	14,250
10	14,010
11	13,604
12	13,511
13	13,676
14	13,725
15	13,788
16	13,797
17	13,736
18	13,331

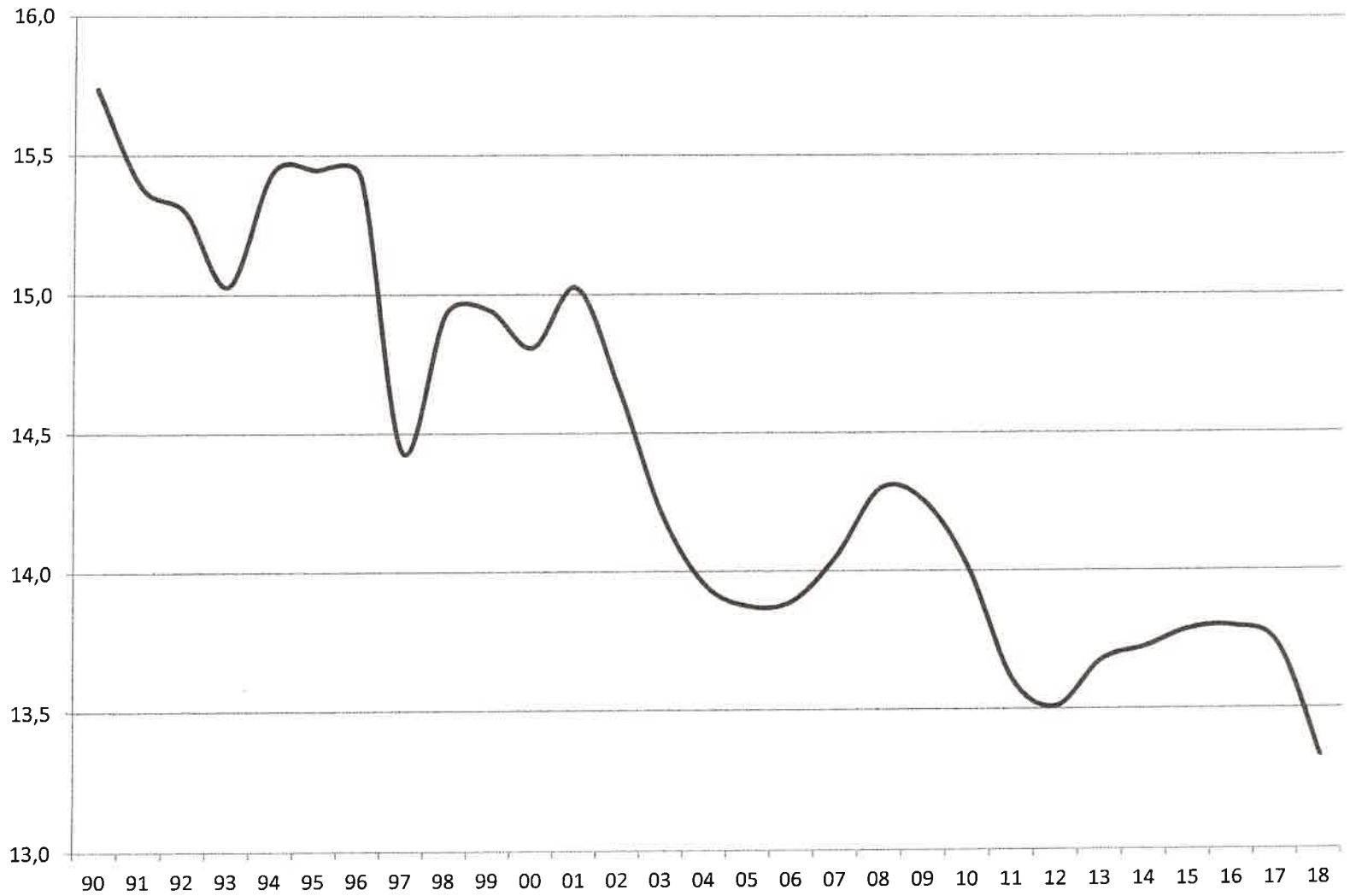

Source: Service de la statistique et de la prospective (SSP) du Ministère de l'agriculture et de l'alimentation

ETAT DU CHEPTEL

VEAUX (en millions de têtes)

90	5,709
91	5,581
92	5,086
93	5,070
94	5,084
95	5,215
96	5,131
97	5,721
98	5,140
99	5,272
00	5,279
01	5,256
02	5,102
03	4,961
04	4,996
05	5,056
06	5,012
07	5,070
08	5,069
09	5,592
10	5,589
11	5,525
12	5,541
13	5,453
14	5,546
15	5,618
16	5,505
17	4,844
18	5,232

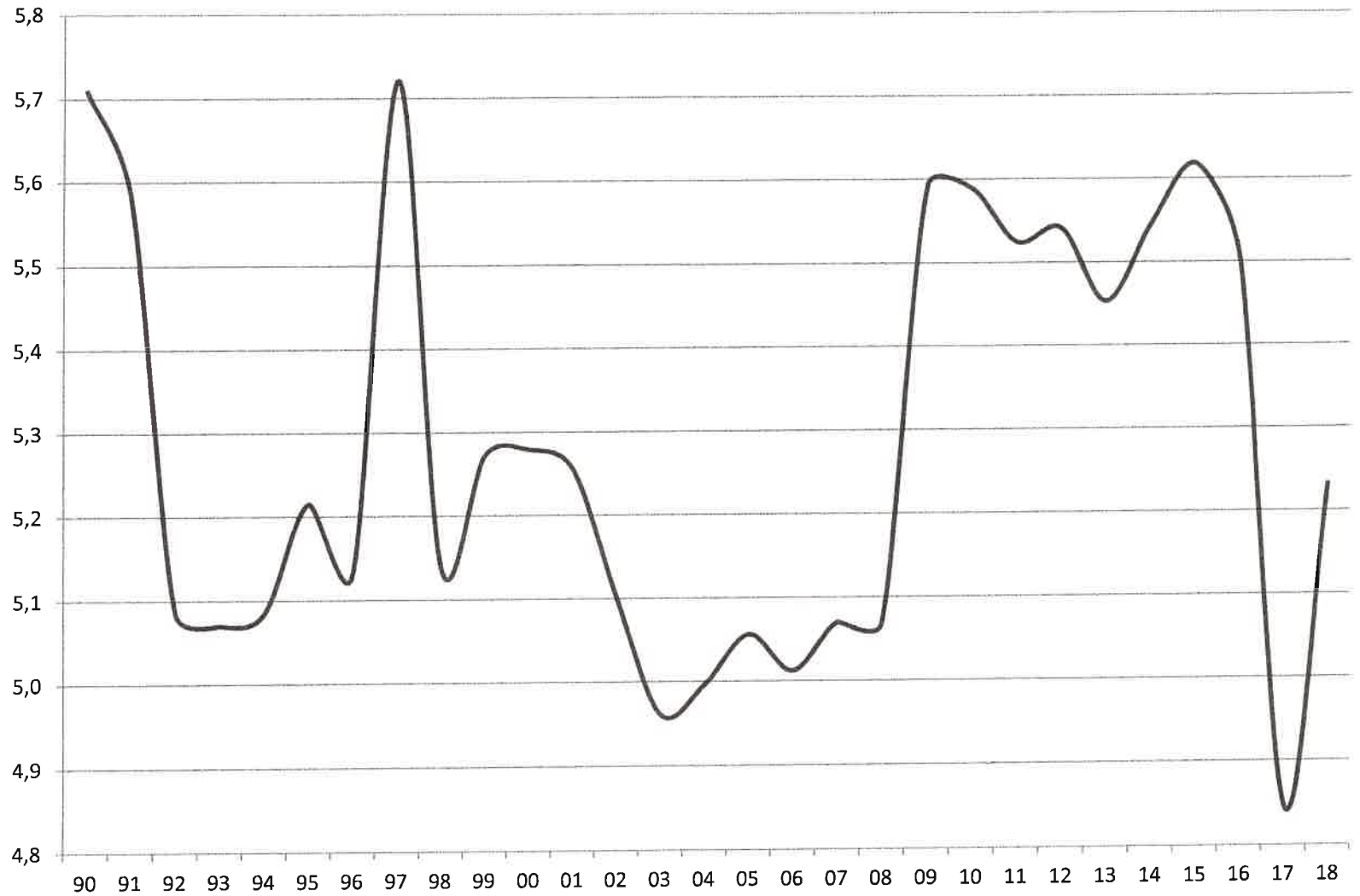

Source: Service de la statistique et de la prospective (SSP) du Ministère de l'agriculture et de l'alimentation

ETAT DU CHEPTEL

OVINS

(en millions de têtes)

90	11,071
91	10,643
92	10,380
93	10,452
94	10,320
95	10,057
96	10,126
97	9,823
98	9,553
99	9,509
00	9,324
01	9,244
02	9,127
03	8,947
04	8,898
05	8,760
06	8,494
07	8,285
08	7,715
09	8,093
10	7,922
11	7,621
12	7,453
13	7,193
14	7,170
15	7,056
16	7,155
17	6,877
18	7,166

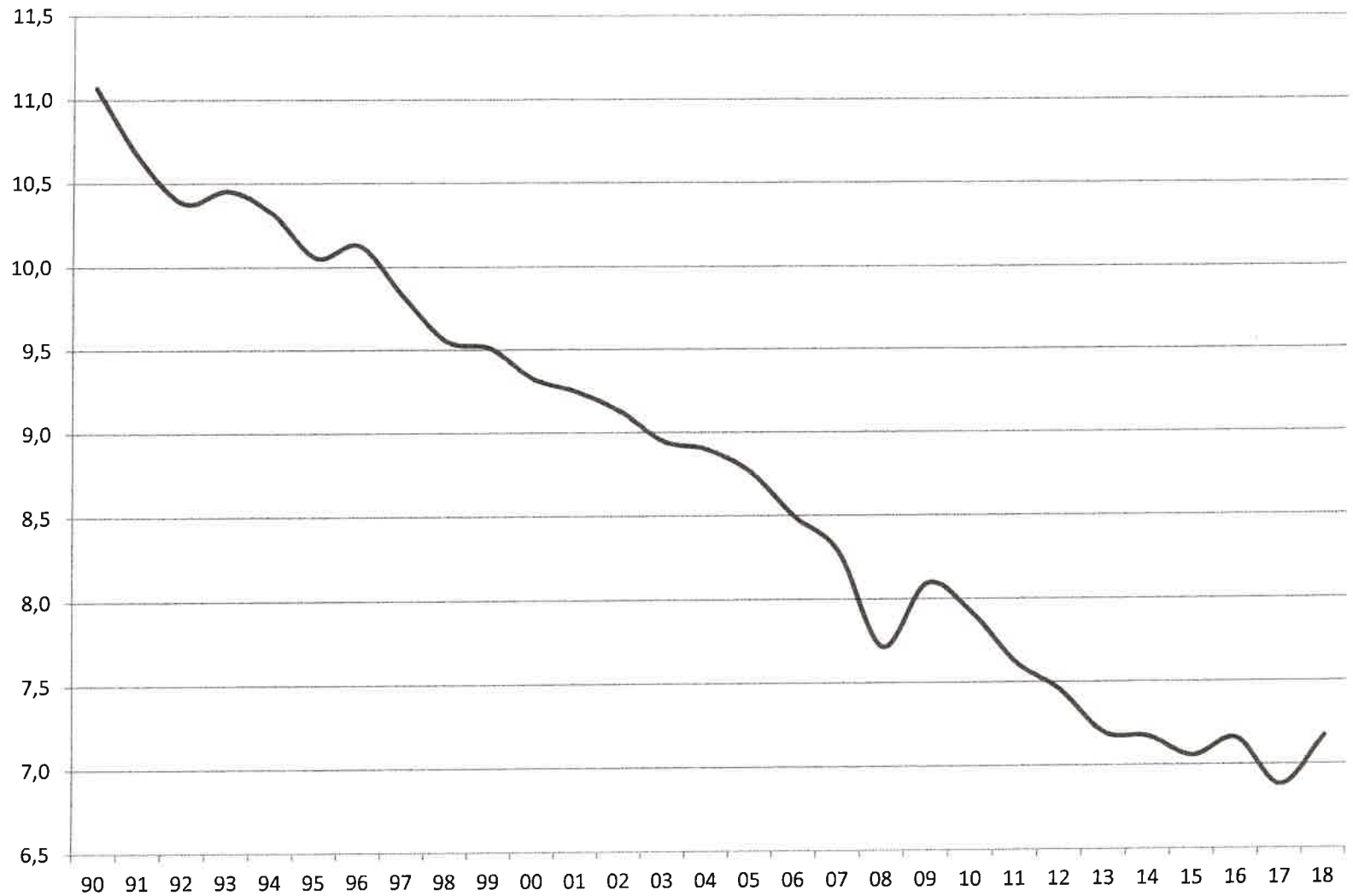

Source: Service de la statistique et de la prospective (SSP) du Ministère de l'agriculture et de l'alimentation

ETAT DU CHEPTEL

CAPRINS

(en millions de têtes)

90	1,162
91	1,118
92	1,071
93	1,055
94	1,069
95	1,084
96	1,114
97	1,111
98	1,087
99	1,075
00	1,156
01	1,242
02	1,208
03	1,239
04	1,242
05	1,252
06	1,254
07	1,255
08	1,267
09	1,329
10	1,438
11	1,381
12	1,306
13	1,282
14	1,271
15	1,230
16	1,201
17	1,213
18	1,252

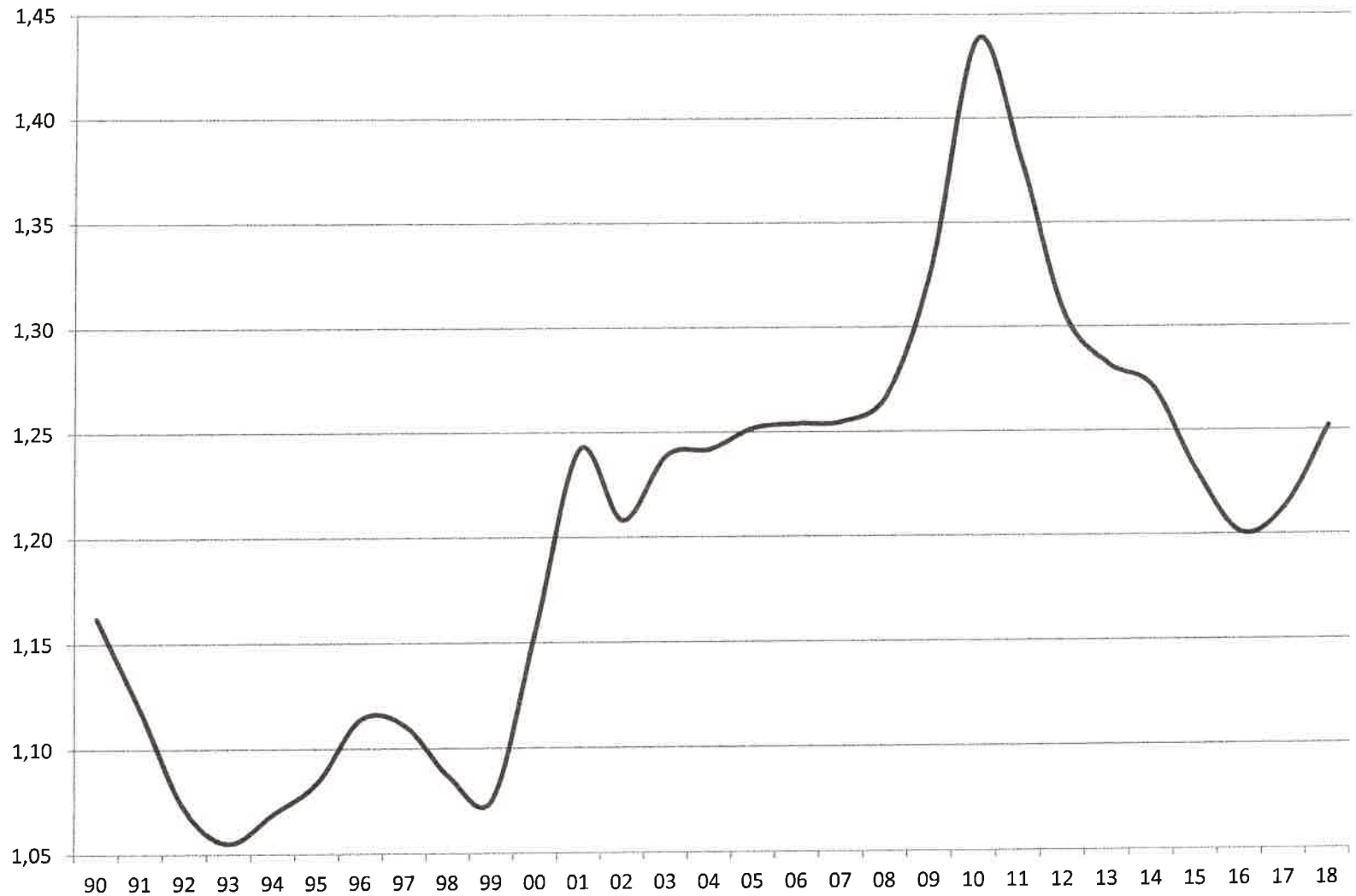

Source: Service de la statistique et de la prospective (SSP) du Ministère de l'agriculture et de l'alimentation

ETAT DU CHEPTEL

PORCINS

(en millions de têtes)

90	12,013
91	12,067
92	12,564
93	13,351
94	14,593
95	14,531
96	14,976
97	15,473
98	15,864
99	15,993
00	15,168
01	15,351
02	15,386
03	15,265
04	15,169
05	15,123
06	15,009
07	14,969
08	14,809
09	14,719
10	14,284
11	13,967
12	13,778
13	13,428
14	13,293
15	13,307
16	12,791
17	13,353
18	13,713

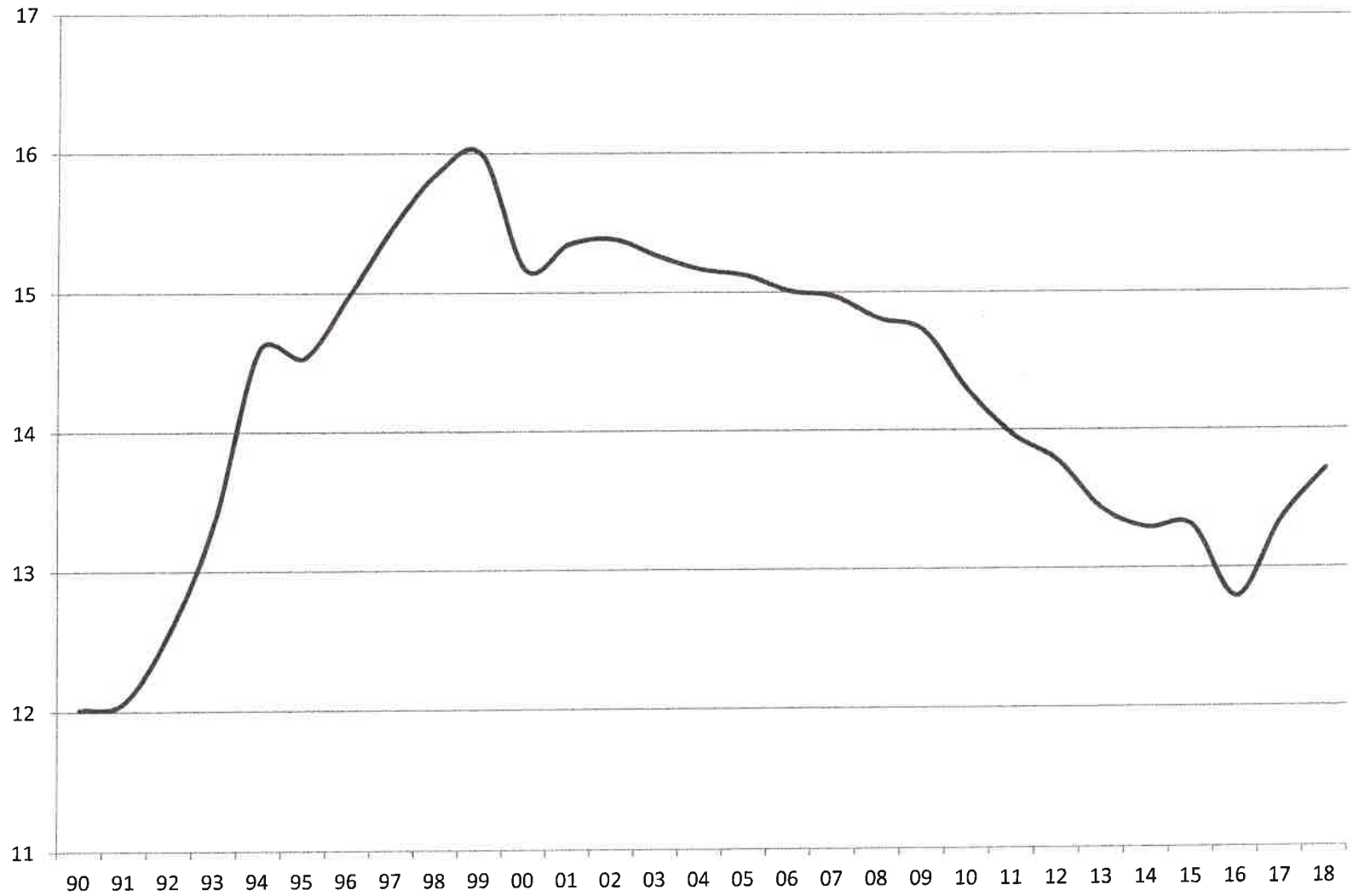

Source: Service de la statistique et de la prospective (SSP) du Ministère de l'agriculture et de l'alimentation