CONSEIL NATIONAL DU CUIR

SINGAPOUR

Cuirs et peaux bruts

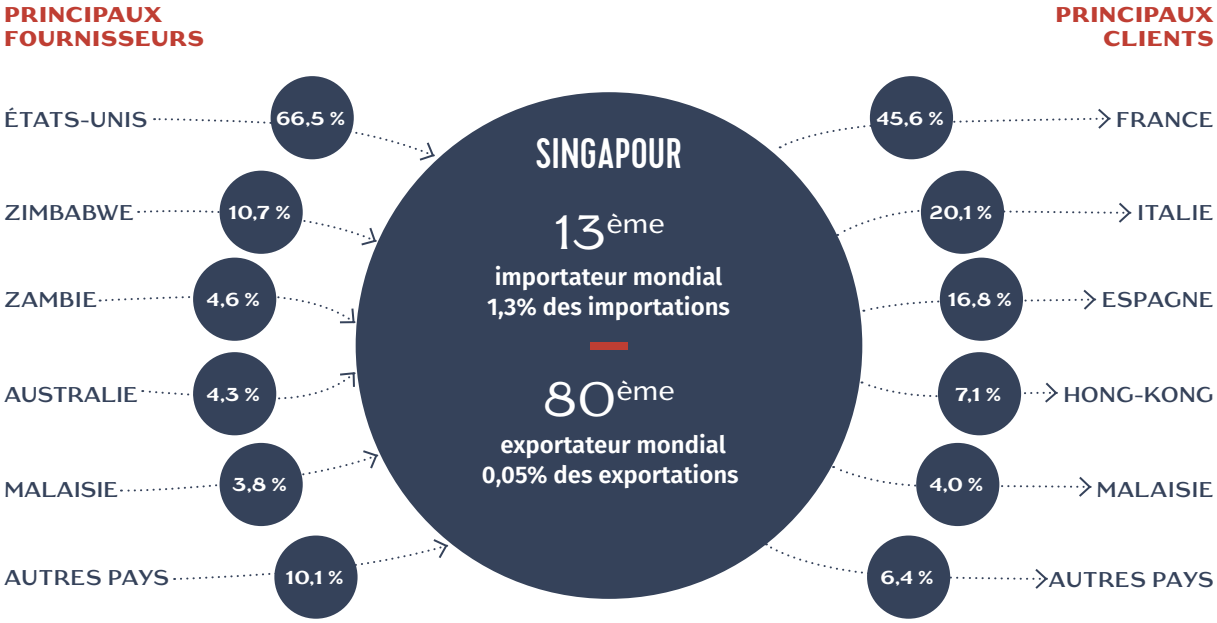

La France est le 15ème fournisseur de Singapour

Tannerie - Mégisserie

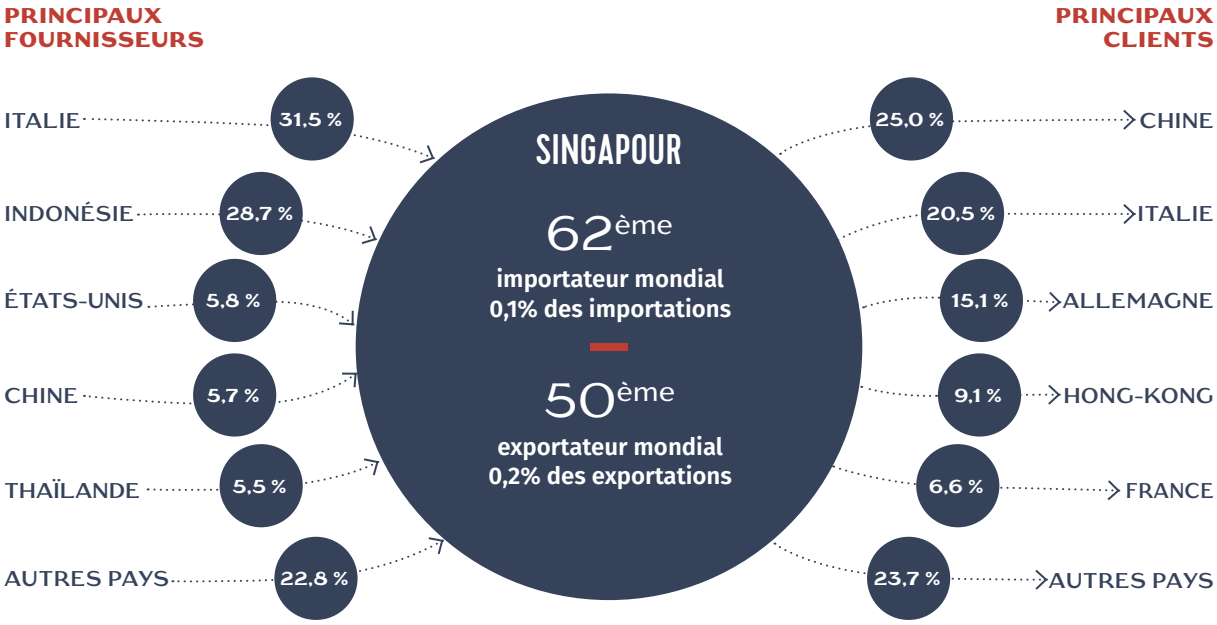

La France est le 12ème fournisseur de Singapour (1,2% des importations)

Édition décembre 2020.

Cette fiche porte sur les échanges réalisés en 2019. Les statistiques sont établies à part des valeurs des échanges.

105, RUE DU FAUBOURG ST HONORÉ • 75373 PARIS CEDEX 08 • FRANCE
T : +33 (0) 1 43 59 05 69 • conseilnationalducuir.org
Contact : Philippe GILBERT / Tel : +33 (0)1 43 59 05 69 / pgilbert@conseilnationalducuir.org

CONSEIL NATIONAL DU CUIR

SINGAPOUR

Chaussures

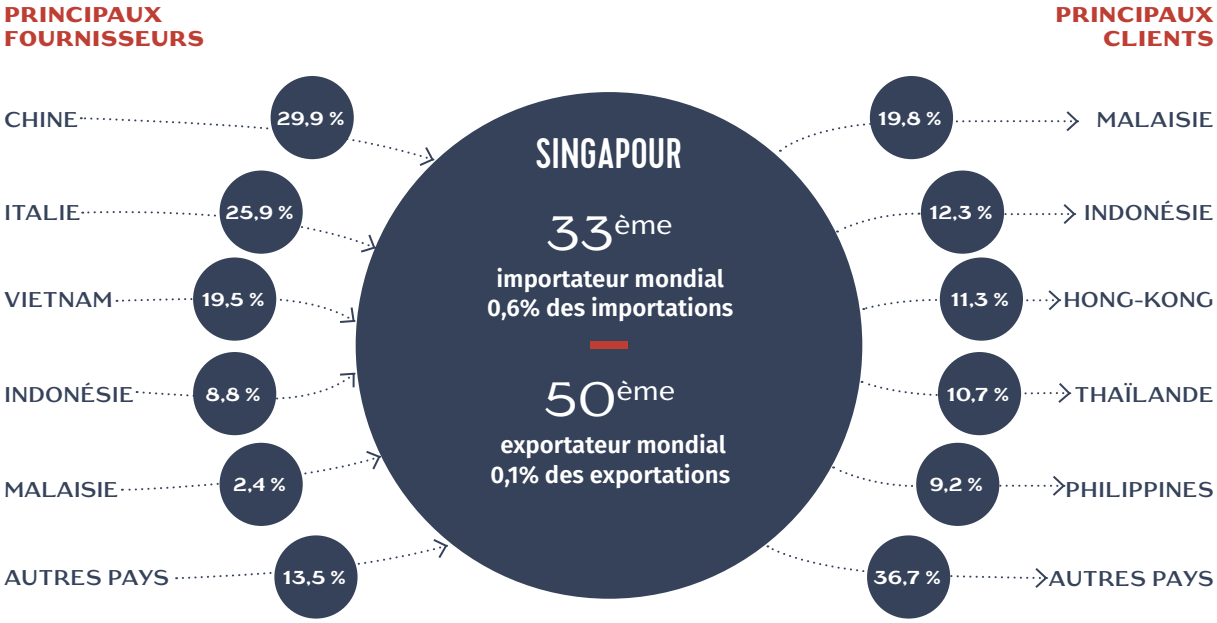

La France est le 19ème fournisseur de Singapour (0,3% des importations) et son 11ème client (1,7% des exportations)

Maroquinerie

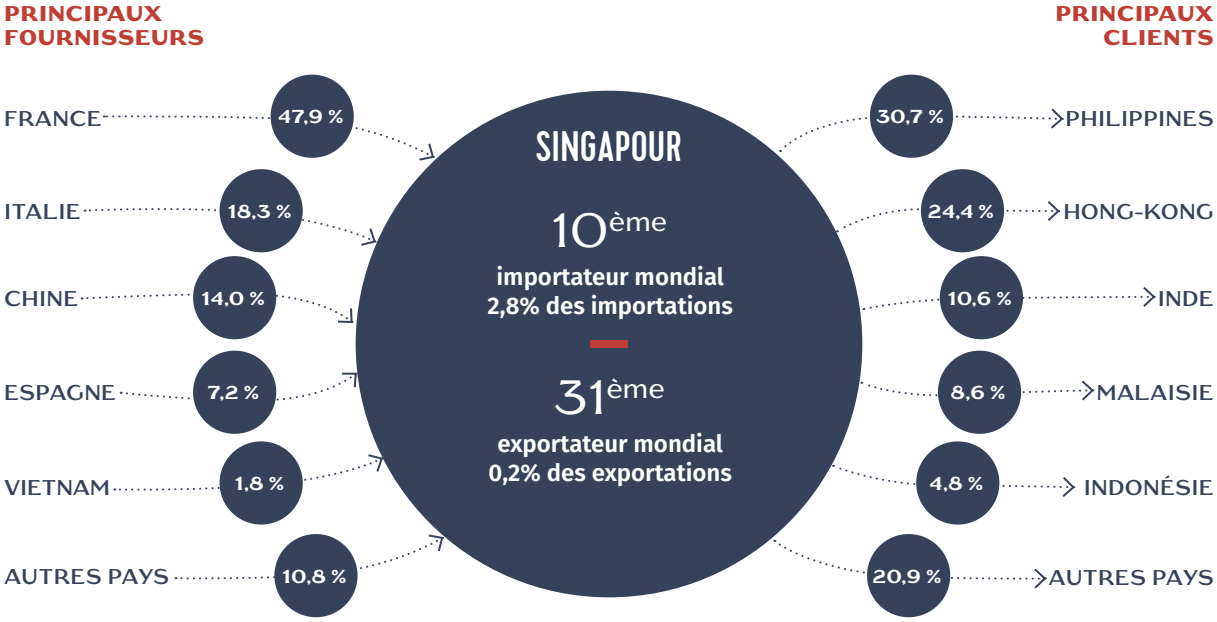

La France est le 7ème client de Singapour (3,4% des exportations)

Ce document est édité par l'Observatoire Economique du Conseil National du Cuir avec l'aide financière de CTC, Comité Professionnel de développement Cuir Chaussure Maroquinerie Ganterie.

105, RUE DU FAUBOURG ST HONORÉ • 75373 PARIS CEDEX 08 • FRANCE
T : +33 (0) 1 43 59 05 69 • conseilnationalducuir.org
Contact : Philippe GILBERT / Tel : +33 (0)1 43 59 05 69 / pgilbert@conseilnationalducuir.org

FILIÈRE FRANÇAISE DU CUIR